



PONTUALIDADE E EXCELÊNCIA

- ✓ Compreender a necessidade do cliente, e atendê-lo com sublimidade, sempre utilizando os melhores modelos de gestão, com o objetivo principal solidificar a nossa parceria onde ambos os lados alcancem suas metas.
- ✓ Agregar valores e conhecimento visando a melhoria contínua nos processos na qualidade dos serviços e no relacionamento com os nossos clientes, parceiros e colaboradores.
- ✓ Valorizar as pessoas, pois somente elas fazem a diferença e valem pelo que fazem sempre com responsabilidade a comunidade e meio ambiente.

Paulista Logística & Supply Chain
Pontualidade e excelência.

Pontualidade e excelência.
Paulista Logística & Supply Chain

- ✓ Agregar valor através do conhecimento, qualidade, eficácia e inovação;
- ✓ Ser percebido como único, em relação aos seus maiores e melhores concorrentes;
- ✓ Programa de remuneração atrelado ao desempenho;
- ✓ Utilização de ferramentas para controle de anomalias com TQM “ Gerenciamento Total da Qualidade”
- ✓ Modelo de Gestão focado em processos;
- ✓ PDCA aplicado para se atingir os melhores resultados dentro do nosso sistema de gestão;
- ✓ Relacionamento sólidos e transparente com 100% dos nossos clientes e fornecedores.

Planejamento estratégico.

Foco no core Business do cliente.

Gestão estratégica de pessoas.

Desenvolvimento
contínuo de
competências.

Políticas de
Gestão.

Apoio as
unidades
gerenciais.

Atendimento e
satisfação do
clientes
internos e
externos.

Indicadores
de
Desempenho.

"Agregar valores e conhecimento visando a melhoria contínua nos processos internos, na qualidade dos serviços e no relacionamento com os nossos clientes, parceiros e colaboradores"

Comprometimento, credibilidade, integridade, respeito ao meio ambiente e valorização de pessoas.

- ✓ Com idade mínima de 10 anos nossa frota é totalmente diversificadas;
- ✓ Monitorada 24 horas, através de parceiros especializados em gerenciamento de risco;
- ✓ Equipamentos próprios e terceirizados;
- ✓ Colaboradores altamente capacitados para efetuar qualquer operação de transporte rodoviário;
- ✓ Central de manutenção exclusiva onde nossa frota passa por um rigorosa vistoria e cumpre nosso plano de manutenção preventiva.

✓ **Transporte de Carga fechada ou lotação.**

Consiste entre transportar produtos acabados, semi acabados, matérias- primas entre o ponto de produção até o destinatário final, nessa categoria atendemos todo território nacional, através do modal rodoviário.

✓ **Transporte de cargas Fracionadas.**

Coleta na grande São Paulo em 24 horas, nessa categoria atendemos todo o território nacional.

✓ **Operações Inbound:** Abrangendo desde do planejamento, o gerenciamento, a operação e a gestão de risco de todo fluxo de insumos e matérias-primas de fornecedores.

✓ **Operação Outbound:** Abrange o transporte de produtos acabados das fábricas dos clientes para centros de distribuição ou seus clientes finais.

✓ **Distribuição de produtos alimentícios secos e refrigerados - Frota Dedicada**

Levamos seu produto a qualquer tipo de estabelecimento, atacado, varejo, fast food, da forma que ele deve chegar ao destino sem perdas ou danos por temperatura ou má acomodação no transporte. nossos carros contam com sistema de refrigeração automática, divisão de produtos congelados e refrigerados, dessa maneira a temperatura sempre ficará correta para seu produto.

Transporte aéreo importação e exportação

- ✓ Contamos com uma equipe especializada no transporte aéreo, proporcionando assim, maior SEGURANÇA,
- ✓ RAPIDEZ e FLEXIBILIDADE em todas as nossas operações abaixo:
- ✓ Coleta de Mercadorias;
- ✓ Armazenamento no aeroporto ou em zonas secundaria (DAP);
- ✓ Transito Aduaneiro;
- ✓ Liberação Alfandegária;
- ✓ Manuseio de Cargas Especiais (DGR, Perecível e Over Sized);
- ✓ Pequenas Encomendas (Amostras);
- ✓ Bagagem Desacompanhada:
- ✓ Carga Valor.

Transporte Marítimo (Exportação e Importação)

- ✓ Com a experiência de nossa equipe unida a agilidade nas respostas, são determinantes em um mercado
- ✓ em constante crescimento e mudanças, sendo assim nos destacamos com nossos serviços prestados, tanto
- ✓ no Brasil quanto em qualquer parte do mundo, em todas as nossas operações abaixo:
- ✓ Carga Consolidada (LCL);
- ✓ Carga Containerizada (FCL);
- ✓ Retiradas de mercadorias na porta do cliente (Origem e Destino);
- ✓ Armazenamento;
- ✓ Liberação Alfandegada (Origem e Destino);
- ✓ Cargas Especiais
- ✓ Break Bulk;
- ✓ Transito Aduaneiro;
- ✓ Bagagem Desacompanhada;
- ✓ Acompanhamento do embarque desde a porta do cliente, até a sua entrega no destino

Alguns de nossos clientes

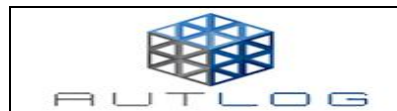
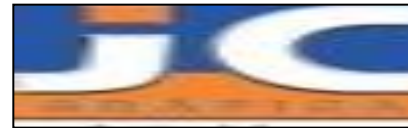

Ronald Machado – Diretor

Mestre em administração de negócios pela Faculdade Eniac, vem se especializando em Supply Chain desde 2000. Teve passagens por grandes empresas como Tenda Atacado, Bimbo do Brasil, Itapemirim, Nordexpress, Senac, Dagan Tubos de Aço, Grupo Rothia. Sendo também Consultor SAP MM formado pela Institute Esperansap Brasil.

Maria – Diretora Administrativa.

Bacharel , focada em administração e gestão de vendas, atuou em grandes empresas no segmento químico.



Ronald Machado
Diretor Comercial
ronald@paulistalogistica.com

Telefones.

(011) 4964-1478 (011) 9407-16097

Nextel ID 35*61*43152

www.paulistalogistica.com

Maria
Diretora Administrativa
maria@paulistalogistica.com

Telefone.

(011) 4964-1478 (011) 3494-0591